

Grand T2 proche centre 179 000 €

Référence : SOLA827
Honoraires 0,57% du prix de vente TTC
Vue : JARDIN
Nombre de pièces : 2
Etage : 2

LOGEMENT ÉCONOME

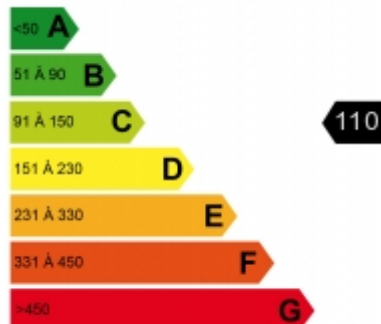

LOGEMENT ÉNERGIVORE

FAIBLE ÉMISSION DE GES

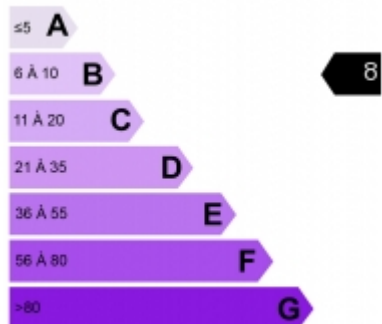

FORTE ÉMISSION DE GES



SANARY SUR MER - Port à 800 mètres Dans une résidence sécurisée et très bien entretenue, ce grand T2 de 48 m² se compose d'un séjour et d'une cuisine séparée, une belle chambre de 12m² le tout donnant sur une terrasse et une loggia fermée. La résidence étant fermée le stationnement y est libre et aisé. Calme et Proximité des commerces et du centre ville sont les maîtres-mots de ce grand T2. Prix 185 000e dont 5,71% honoraires charge acquéreur;

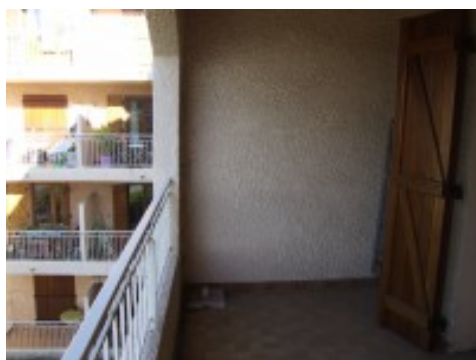
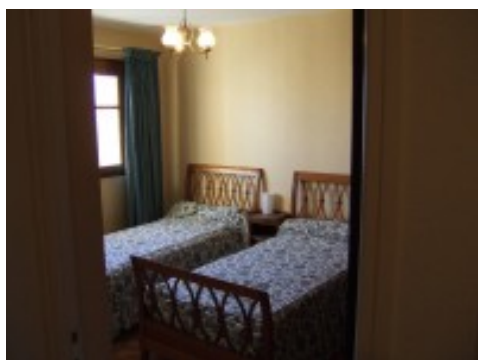

Cabinet SOLA

Agence Immobilière à Six-Fours - Syndic de Gestion

1884 avenue de la Mer - 83140 Six Fours les Plages

Tel : +33 (0) 4 94 07 12 19 - Fax : +33 (0) 4 94 07 52 56 - Email : contact@immobiliersola.com

RCS : Toulon B 317 887 214 - SIRET : 317 887 214 00011